RICOH
imagine. change.

Transformez vos outils et espaces de travail en leviers de performance

- Simplifiez vos usages
- Sécurisez vos données
- Gagnez en productivité



CLOUD & CYBERSÉCURITÉ

POSTES DE TRAVAIL

OUTILS COLLABORATIFS

OUTILS D'IMPRESSION INTELLIGENTS

www.ricoh.fr

Du papier au digital

Notre expertise, votre transformation



Vous connaissez Ricoh pour l'impression. Aujourd'hui, nous vous aidons à transformer l'ensemble de votre environnement de travail.

L'Intelligent Work selon Ricoh

L'Intelligent Work consiste à créer des environnements de travail où les collaborateurs, les technologies, les espaces et les informations fonctionnent en parfaite harmonie pour une entreprise plus agile et plus performante.

Imaginez votre futur environnement de travail

Des outils et des solutions pour chaque espace de votre entreprise

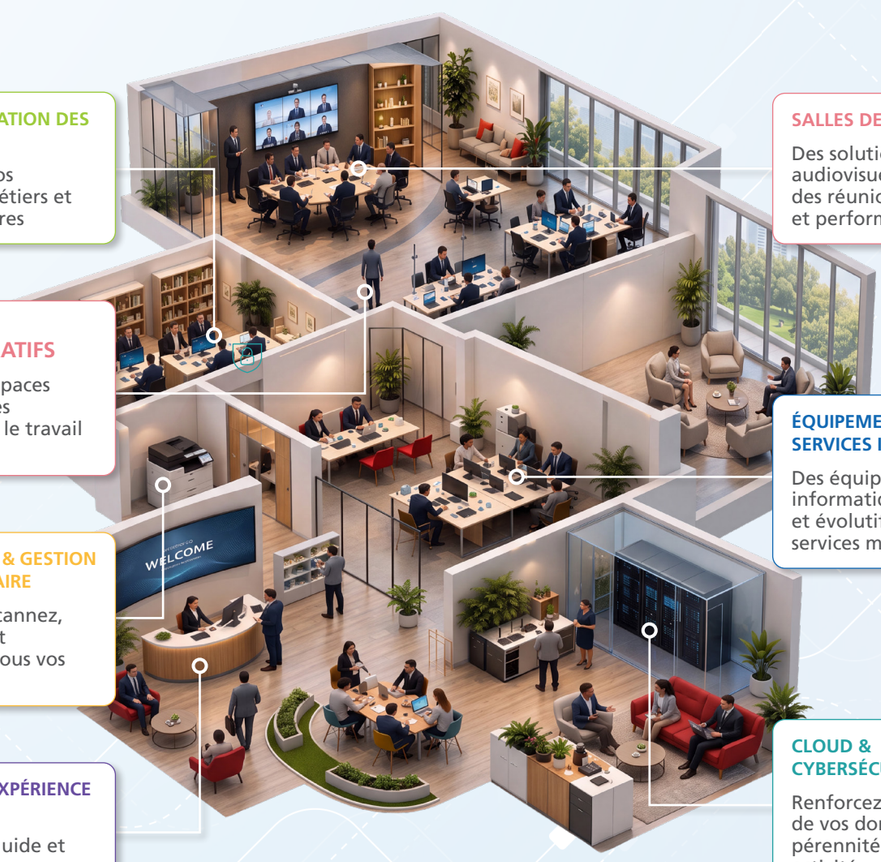

AUTOMATISATION DES PROCESSUS
Simplifiez vos processus métiers et documentaires

ESPACES COLLABORATIFS
Créez des espaces favorisant les échanges et le travail d'équipe

IMPRESSION & GESTION DOCUMENTAIRE
Imprimez, scannez, digitalisez et centralisez tous vos documents

ACCUEIL & EXPÉRIENCE VISITEURS
Un accueil fluide et connecté

SALLES DE RÉUNION
Des solutions audiovisuelles pour des réunions fluides et performantes

ÉQUIPEMENTS ET SERVICES IT
Des équipements informatiques fiables et évolutifs avec services managés

CLOUD & CYBERSÉCURITÉ
Renforcez la sécurité de vos données et la pérennité de votre activité

Une approche globale, un partenaire unique

Chez Ricoh, nous pensons que la performance d'une entreprise ne dépend pas d'une seule technologie.

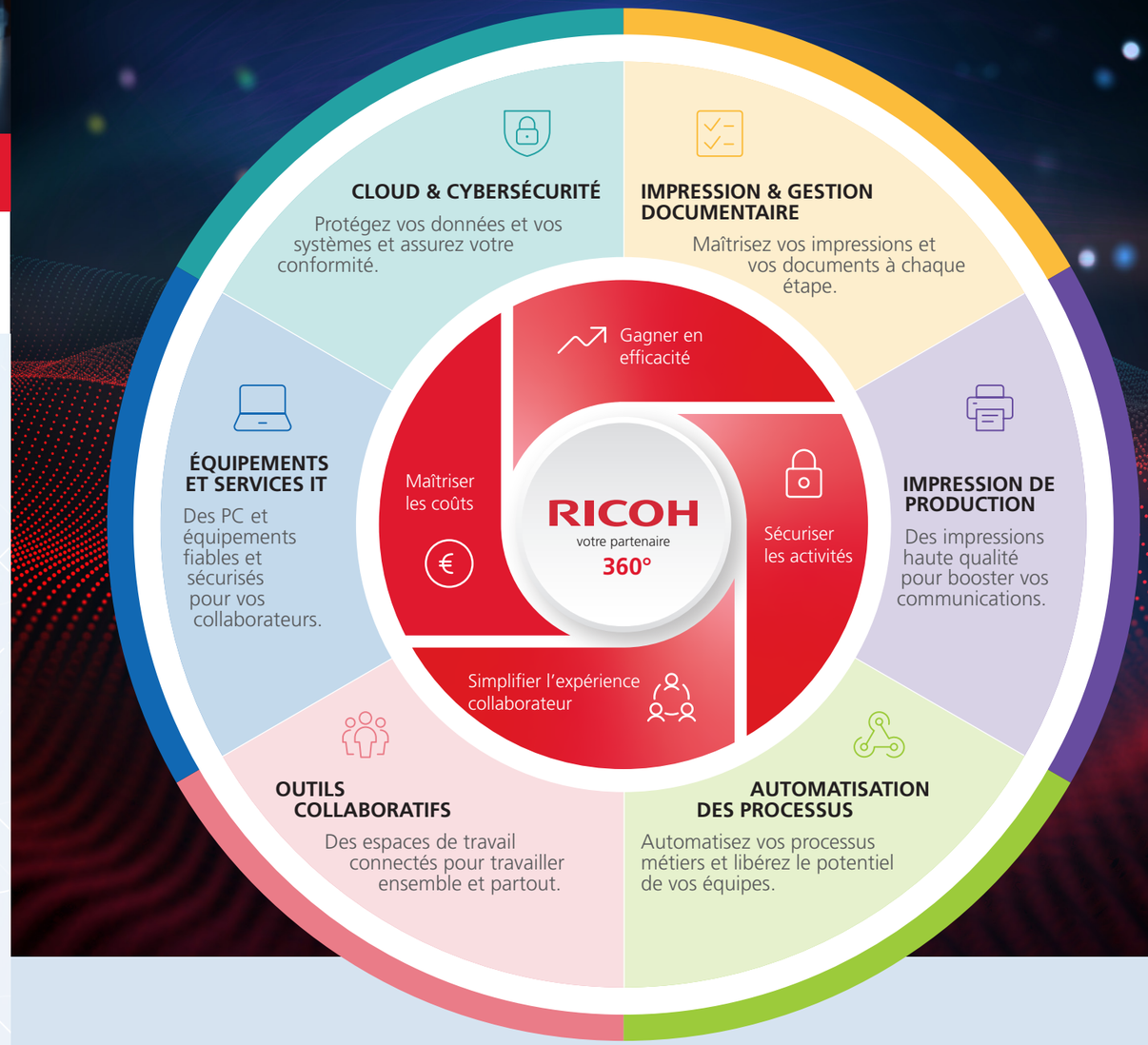

De l'impression à la cybersécurité, Ricoh réunit technologies, services et expertise pour simplifier vos usages, sécuriser vos activités et améliorer votre performance.

+ de productivité
Des processus simplifiés pour gagner en efficacité.

+ de sécurité
Des données protégées et une conformité renforcée pour une activité pérenne

+ de simplicité
Un environnement intégré, des usages fluides et intuitifs

+ de performance
Des coûts maîtrisés et des investissements optimisés.



Impression & gestion documentaire

N°1 en Europe sur le segment A3 couleur

CONSEIL Analyse de vos besoins

ACHAT Des solutions adaptées

LOCATION Des offres flexibles

INSTALLATION Déploiement rapide

SAV Intervention rapide à J+1

FORMATION Des utilisateurs autonomes

SUIVI Un partenaire à vos côtés

Avec l'impression intelligente, reprenez le contrôle de vos flux et de vos coûts

VOS BESOINS

Maîtriser vos coûts, simplifier la gestion de votre parc et garantir des impressions fiables et sécurisées. Face à l'évolution des usages et aux enjeux écologiques, vous recherchez plus d'agilité, de visibilité et de pilotage pour une impression plus responsable.

NOS SOLUTIONS

Des équipements intelligents, des services et des solutions connectées pour optimiser votre environnement d'impression. De l'impression à la digitalisation de vos documents, gagnez en simplicité, en sécurité et en agilité, tout en réduisant votre impact environnemental.

Nos outils

RICOH CloudStream

Simplifiez la gestion de l'impression, de la numérisation et des multifonctions (MFP)* grâce à une plateforme flexible basée sur le cloud.



Ricoh Print as a Service (PraaS)

Un seul contrat et une facture prévisible : MFP*, maintenance, consommables, services et cloud, sans investissement initial, et évolutif selon vos besoins.



Systèmes d'impression

Des MFP* A3/A4 couleur ou noir & blanc intelligents et robustes, conçus pour la productivité et la sécurité des données.



GreenLine

Bénéficiez d'impressions de qualité, économiques et respectueuses de l'environnement avec des MFP* Ricoh reconditionnés et certifiés.

GreenLine
Resource Smart
RICOH

* MFP : imprimer, copier, numériser

Vos avantages

- **Maîtrisez vos coûts d'impression**. Pilotez vos usages et optimisez votre parc de MFP*.
- **Sécurisez vos impressions et vos données**. Contrôlez les accès aux documents sensibles.
- **Simplifiez la gestion de votre parc de MFP***. Centralisez le pilotage de vos équipements.
- **Digitalisez vos flux documentaires**. Passez simplement du papier aux processus digitaux.
- **Réduisez votre impact environnemental**. Adoptez des pratiques d'impression plus responsables.



Impression de production

+7 000 clients dans la région EMEA

N°1 en France sur les segments Mid & Heavy en impression de production

CONSEIL Analyse de vos besoins de production

AUDIT Optimisation de vos flux d'impressions

ACHAT Solutions adaptées à votre activité

LOCATION Financement flexible et évolutif

INSTALLATION Déploiement et intégration sur site

MAINTENANCE Disponibilité maximale de vos presses

FORMATION Montée en compétences de vos opérateurs

Produisez plus vite, avec plus de flexibilité

VOS BESOINS

Face à des délais toujours plus courts et des demandes de personnalisation croissantes, vous devez produire davantage, plus rapidement, tout en maîtrisant vos coûts et en maintenant un haut niveau de qualité.

NOS SOLUTIONS

Des solutions adaptées à vos documents métiers, supports de communication et forts volumes. Automatisez vos flux et modernisez votre production pour gagner en productivité, flexibilité et qualité.

Nos outils

Gamme de presses numériques

La référence des imprimeurs : performance, qualité et fiabilité, idéale pour l'impression en entreprise.



Marketing & communication

Documents premium, données variables et impression à la demande pour des campagnes personnalisées, plus percutantes et plus rentables.



Logiciels

Automatisez vos flux pour simplifier les processus, supprimer les tâches répétitives et gagner en productivité.

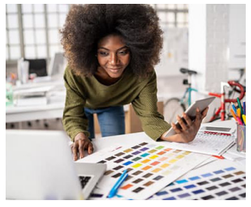

Service & accompagnement

Des moyens humains, techniques et organisationnels pour garantir la disponibilité de vos presses quand vous en avez besoin.



Vos avantages

- **Produisez davantage en moins de temps**
- **Développez vos impressions à forte valeur ajoutée**
- **Personnalisez vos communications**
- **Produisez à la demande et réduisez vos coûts**
- **Automatisez vos flux de production**
- **Gagnez en autonomie et en réactivité**



Automatisation des processus

Soyez prêt pour la **facturation électronique**

AUDIT
Analyse de vos processus

CONSEIL
Solutions personnalisées pour simplifier vos workflows

INTÉGRATION
Connexion à vos outils métiers

DÉPLOIEMENT
Mise en œuvre rapide et sécurisée

FORMATION
Accompagnement de vos équipes pour une prise en main rapide

SUPPORT
Assistance et suivi pour garantir la continuité de vos processus

Digitalisez, automatisez et sécurisez vos processus documentaires

VOS BESOINS

Vous souhaitez automatiser vos traitements, réduire les erreurs et les tâches répétitives, tout en fluidifiant la circulation de l'information. Face aux exigences de conformité et à la multiplication des documents, vous recherchez plus de simplicité et de maîtrise de vos flux.

NOS SOLUTIONS

Des solutions de gestion documentaire et d'automatisation pour centraliser vos documents, automatiser vos workflows et connecter vos applications métiers. Vous gagnez en efficacité, en traçabilité et simplifiez le pilotage de votre activité.

Nos outils



Dématérialisation

Des dossiers 100 % numérisés, accessibles, traçables et sécurisés pour toutes les parties prenantes, pour réduire la charge administrative, et offrir à vos équipes une expérience fluide et performante.



DocuWare - Gestion documentaire & workflows

Des informations contrôlées et centralisées dans une Plateforme GED pour indexer et automatiser vos flux documentaires, tout en sécurisant les accès et les données sensibles.



Facturation électronique et e-invoicing

Capture intelligente des factures, contrôles automatiques, intégration avec votre ERP, archivage conforme : soyez prêt pour la facturation électronique, et retrouvez la sérénité sur vos chiffres et vos audits.

Vos avantages

- **Accélérez vos workflows** en éliminant les tâches manuelles et répétitives
- **Réduisez les erreurs humaines** grâce à l'automatisation et aux contrôles intégrés
- **Centralisez vos données** pour une information unique, sécurisée et accessible
- **Maîtrisez vos coûts opérationnels** et sécurisez vos processus pour plus de conformité.



Outils collaboratifs

55% des employés travaillent plus efficacement

CONSEIL
Des recommandations pour des espaces de travail adaptés

DESIGN
Nous concevons vos espaces de travail ensemble

INSTALLATION
Une équipe dédiée pour tout aménager

INTÉGRATION
Connexion rapide à vos applications métiers

FORMATION
Sessions de formation pour une utilisation rapide

SERVICES MANAGÉS
Support et maintenance dédiés

Faites de vos espaces de travail un levier de collaboration et de performance

VOS BESOINS

Face aux nouveaux modes de travail, vous souhaitez des espaces plus flexibles, collaboratifs et connectés. Vos équipes doivent pouvoir travailler efficacement, au bureau comme à distance, tout en bénéficiant d'une expérience simple et fluide et d'équipements performants.

NOS SOLUTIONS

Ricoh conçoit des environnements de travail intelligents qui associent espaces, technologies et services. Nous vous aidons à optimiser vos espaces, faciliter la collaboration et accompagner durablement les nouveaux modes de travail.

Nos outils

Espaces collaboratifs

Salles de réunion équipées, espaces projet et zones mixtes pour aligner vos lieux physiques sur le travail hybride.



Outils de communication

Visioconférence, écrans collaboratifs et tableaux blancs interactifs pour connecter simplement équipes, clients et partenaires.



Pilotage des usages et des coûts

Ricoh Spaces, IoT et services managés pour suivre l'usage réel, sécuriser les équipements et optimiser les dépenses.



Accompagnement et services

Conseil, déploiement, support, maintenance et formation pour garantir l'adoption et faire évoluer vos espaces dans la durée.



Vos avantages

- **Facilitez la collaboration :** des espaces de travail connectés pour collaborer efficacement, au bureau comme à distance.
- **Modernisez vos espaces de travail :** des environnements connectés qui améliorent l'expérience utilisateur et accompagnent les nouveaux usages.
- **Augmentez la productivité :** des équipements et outils collaboratifs qui fluidifient les échanges et accélèrent les prises de décision
- **Garantissez la continuité de vos activités :** des services managés assurant la disponibilité, la sécurité et la performance de vos espaces de travail connectés.



Postes de travail & équipements IT

Conditions tarifaires **exclusives**

AUDIT
Analyse de vos besoins et de votre parc IT

CONSEIL
Recommandations pour une infrastructure IT performante

INTÉGRATION
Une mise en œuvre pensée pour vos utilisateurs, sans perturber votre activité

DÉPLOIEMENT
Mise en œuvre rapide et sécurisée

FORMATION
Accompagnement de vos équipes pour une prise en main rapide

SUPPORT
Une équipe dédiée pour répondre à vos questions

Des équipements IT et postes de travail plus simples, plus performants

VOS BESOINS

Vous souhaitez libérer vos équipes des contraintes de gestion de parc IT grâce à des équipements standardisés, une gestion centralisée, une sécurité renforcée et des services managés sur l'ensemble du cycle de vie.

NOS SOLUTIONS

Nous standardisons vos postes de travail, sécurisons vos terminaux et assurons un support de bout en bout pour offrir à vos collaborateurs une expérience fluide, au bureau comme en mobilité.

Nos outils

Ordinateurs portables mobiles

Mobilité, télétravail et collaboration à distance sans compromis



Stations de travail puissantes

Performance maximale pour les métiers exigeants



Ordinateurs fixes performants

Fiabilité et puissance pour les postes fixes et les usages quotidiens



Service TechCare

Une hotline dédiée, une maintenance et un service personnalisés



Vos avantages

- **Maîtrisez vos coûts IT** : optimisez votre budget informatique.
- **Standardisez votre parc de PC** : simplifiez la gestion de vos équipements.
- **Simplifiez les déploiements et la maintenance** : accélérez le renouvellement de vos postes
- **Accélérez la résolution des incidents**
- **Favorisez l'engagement et la productivité**



Cloud & Cybersécurité

Certifié conforme aux exigences de **l'ANSSI**

AUDIT
Analyse de vos risques pour définir un plan d'action adapté

MIGRATION
Migration sécurisée vers le cloud et accompagnement

DÉPLOIEMENT
Mise en œuvre rapide et conforme

SUPERVISION
Surveillance en continu de vos systèmes

SERVICES MANAGÉS
Optimisation de vos infrastructures

SUPPORT
Support réactif et assistance experte

L'année dernière, 67 % des entreprises en France ont été victimes d'au moins une cyberattaque.

Sécurisez votre système d'information et garantissez la continuité de votre activité

VOS BESOINS

Protéger vos données, sécuriser votre système d'information et garantir la continuité de votre activité face à des menaces toujours plus nombreuses, tout en simplifiant la gestion de vos infrastructures

NOS SOLUTIONS

Ricoh vous accompagne avec des services Cloud & Cybersécurité conçus pour moderniser votre environnement IT, renforcer votre résilience et sécuriser durablement vos données et vos infrastructures.

Nos outils



Cyber Box

La continuité d'activité sous haute protection. Cyber Box protège vos postes de travail, serveurs et données grâce à une solution conforme aux exigences de l'ANSSI. Sauvegarde, restauration rapide, réplication et externalisation sécurisée vous permettent de limiter les interruptions d'activité et de redémarrer rapidement après un incident ou une cyberattaque. Déployée et supervisée par les experts Ricoh, elle garantit une protection continue de votre environnement IT.



Services Cloud

Modernisez et sécurisez votre système d'information. Nous concevons, déployons et administrons des infrastructures cloud, hybrides ou multi-cloud adaptées à vos enjeux métiers. Nos experts modernisent votre SI, optimisent ses performances et renforcent sa sécurité tout en simplifiant son exploitation au quotidien. Grâce à un accompagnement de proximité et un interlocuteur unique, vous bénéficiez d'une infrastructure évolutive, performante et sécurisée.

Vos avantages

- **Réduisez votre exposition aux cyberattaques** avec des solutions de protection avancées
- **Résilience, sauvegarde et plans de reprise** pour assurer la disponibilité de vos données
- **Un accompagnement de bout en bout** avec des experts certifiés
- **Chiffrement, sauvegarde et contrôle des accès** pour garantir la confidentialité de vos informations
- **Des processus et politiques de sécurité homogènes** pour renforcer votre niveau de protection
- **Gagnez du temps** sur l'exploitation quotidienne de votre système d'information

Prêt à transformer vos environnements de travail ?



Parlons de vos enjeux, de vos espaces de travail, de vos contraintes et construisons ensemble un plan d'action adapté.

- **Audit de vos environnements de travail** : Impression, IT, gestion documentaire, cybersécurité et espaces collaboratifs
- **Accompagnement de bout en bout** : conseil, déploiement, conduite du changement, formation, SAV et services managés
- **Plan de modernisation sur mesure** : priorités, roadmap, gains attendus (coûts, risques, expérience)
- **Modèles économiques flexibles** : achat, location, financement Ricoh et location courte durée

Prenons rendez-vous

Échangez 30 à 60 minutes avec un expert Ricoh pour faire le point sur vos environnements de travail. Ensemble, nous identifions vos priorités et les premiers leviers d'amélioration en matière de coûts, de sécurité, d'usages et de performance.

Contactez une agence Ricoh près de chez vous

Bénéficiez d'un accompagnement de proximité pour analyser vos environnements de travail et construire un plan d'action adapté à vos sites.

www.ricoh.fr/contactez-nous/ricoh-offices

Découvrez nos solutions et demandez à être recontacté

Accédez au détail de nos offres et remplissez un formulaire en ligne pour organiser un rendez-vous avec un expert Ricoh.

www.ricoh.fr

Échangez directement avec nos équipes Ricoh France

Un interlocuteur vous oriente vers les bons experts (impression, IT, cloud, cybersécurité, workplace) en fonction de vos enjeux et de votre contexte.

+33 892 01 20 12

Un échange sans engagement, focalisé sur vos enjeux métiers et votre contexte.

POURQUOI CHOISIR RICOH



Un partenaire unique des expertises multiples

Depuis plus de 90 ans, Ricoh conjugue la force d'un acteur reconnu, la simplicité d'un partenaire unique et des expertises éprouvées. Une approche globale pour répondre à vos enjeux, vous accompagner dans la durée et avancer en toute confiance.

618 M€
de CA en 2025

+ de 2 500
collaborateurs

+ de 260
experts sur le terrain partout en France

+ de 90 ans
d'expertise et d'innovation

UN PARTENAIRE **UNIQUE** À VOS CÔTÉS

UN PARTENAIRE UNIQUE

Un interlocuteur pour simplifier la gestion de vos environnements de travail.

UN ACCOMPAGNEMENT SUR MESURE

Conseil, intégration, déploiement, formation, support et services managés.

UNE EXPERTISE DE PROXIMITÉ

Des équipes et des expertises complémentaires pour vous accompagner partout en France.

DES EXPERTISES ET ENGAGEMENTS **RECONNUS**

DELL Technologies TITANIUM BLACK PARTNER · Microsoft · Qualiopi processus certifié RÉPUBLIQUE FRANÇAISE · Matériels et logiciels conformes aux exigences de l'ANSSI · ecovadis PLATINUM Top 1% MAR 2025 · Top 5 % des entreprises les plus performantes en matière de RSE

La force d'un groupe.
La proximité d'un partenaire.

Des solutions globales et un accompagnement sur mesure pour transformer vos environnements de travail en véritable levier de performance.

Avec Ricoh, imaginons ensemble votre environnement de travail de demain.

Des solutions globales et un accompagnement sur mesure pour transformer vos environnements de travail en véritable levier de performance.

WWW.RICOH.FR

RICOH

imagine. change.

Ricoh France

Parc ICADE Paris Orly-Rungis
7-9 avenue Robert Schuman
94513 Rungis

Tél. : +33 892 01 20 12